

Introduktion:

Tak fordi du har valgt SEPAs automatiske dispenser til blå overtrækssko. Denne model kan indeholde op til 220 stk. overtrækssko. Læs venligst følgende instruktioner før dispenseren tages i brug.

Opfyldning:

- 1) Åben låget på dispenseren og påsæt håndtaget ved brug af de fire skruer, som vist på billede I-1.
- 2) Tag et bundt overtrækssko, med begge hænder, som vist på billede nr. 2. Før derefter de to rækker af plastik vedhæng ned i hver sin sliske. (Hvis bredden ikke passer, juster da bredden mellem den venstre side og den højre side af de to rækker plastikvedhæng.)
- 3) Skub overtræksskoene forsigtigt fremad og sørg for, at holde bundtet så lige som muligt når det bliver ført ned i de to sliske, da det derved sikres, at alle overtrækssko bliver ført ned i slisken. Se billede nr. 3.
- 4) Skub med begge hænder på begge sider af bundtet og pres ned, indtil alle overtrækssko er ført ned i slisken og den sidste er igennem låsen, som vist på billede nr. 4.

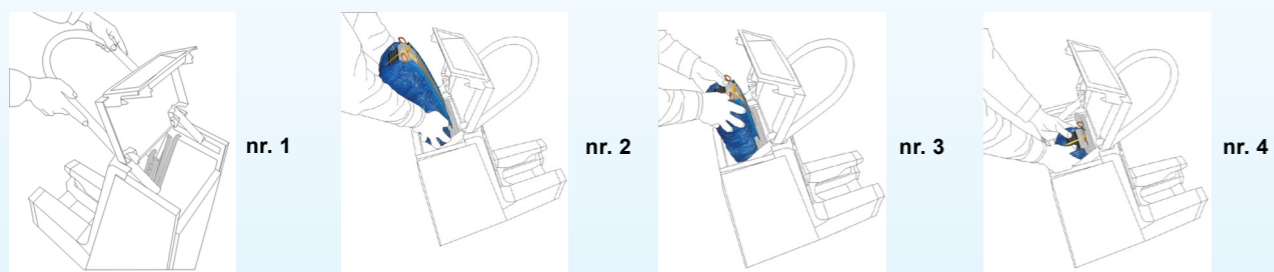

- 5) Bind sløjfen op, som holder overtræksskoene sammen, og fjern den som vist på billede nr. 5.
- 6) Fjern papplet, som vist på billede nr. 6.
- 7) Fjern de to plastikstrips fra begge sider af overtræksskoene, ved at presse ned på overtræksskoene imens stripsene trækkes op, som vist på billede nr. 7.
- 8) Skub skoene ned i bunden af dispenseren, som vist på billede nr. 8.

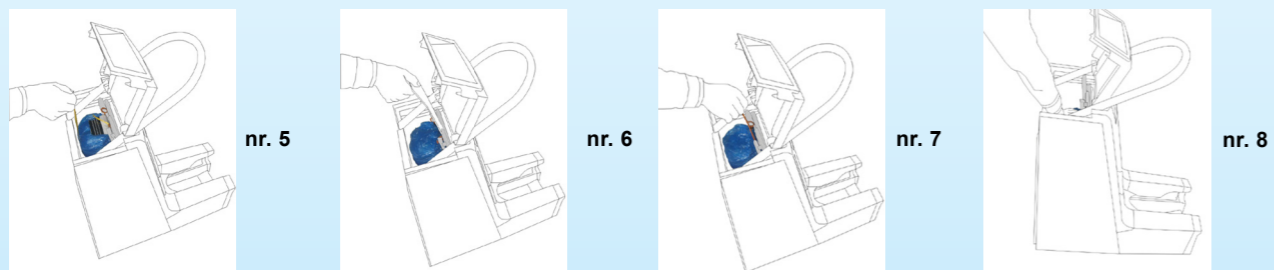

Du har nu følgende valgmuligheder:

"Mulighed 1 – Ingen sammenkobling af bundt 1 og 2 – Her skal du selv trække den første overtrækssko af bundt 2 på plads, efter bundt 1 er opbrugt, som beskrevet i step 21."

- 9) Tag endnu et bundt overtrækssko. Gentag step 2 til 7.
- 10) Fortsæt med step 21.

Note: Ved denne mulighed skal du, efter det første bundt overtrækssko er isat dispenseren, gentage step 8 og step 21 til 23 for det andet bundt.

"Mulighed 2 – Sammenkobling af bundt 1 og 2 – Her trækkes den første overtrækssko af bundt 2 automatisk på plads."

- 11) Det første skoovertræk fra det andet bundt, sammenkobles med det sidste skoovertræk fra det første bundt.
- 12) Løft det sidste skoovertræk af det første bundt, som vist på billede nr. 9.
- 13) Pres de to låse ned på siden af slisken, for at frigøre disse, som vist på billede nr. 10.
- 14) Tag de to plastik vedhæng, fra det sidste skoovertræk i det første bundt, ud af slisken, som vist på billede nr. 11.
- 15) Fjern disse to plastik vedhæng fra dette skoovertræk og smid dem ud, som vist på billede nr. 12.

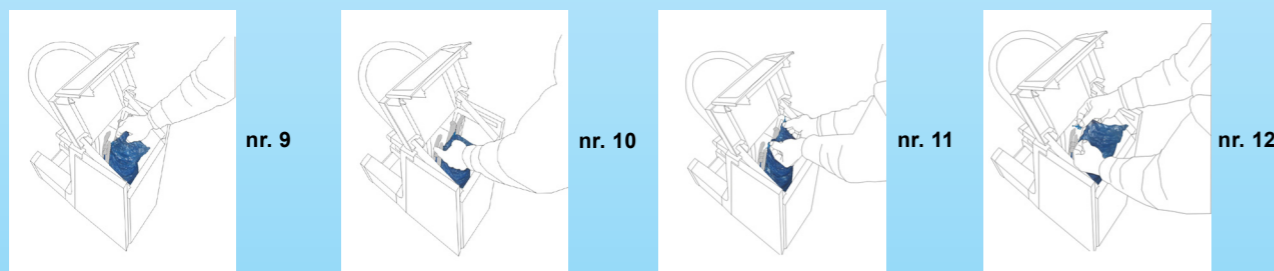

- 16) Tag, fra det andet bundt skoovertræk, det første højre plastik vedhæng ud af plastikstripsen, som vist på billede nr. 13.
- 17) Vedhæft dette første plastik vedhæng, i hullet i højre side fra det tidligere plastik vedhæng som du har fjernet, fra skoovertrækket i det første bundt, som vist på billede nr. 14.
- 18) Put herefter dette plastik vedhæng ned i slisken og tryk ned, indtil vedhængen er under låsepositionen, som vist på billede nr. 15.

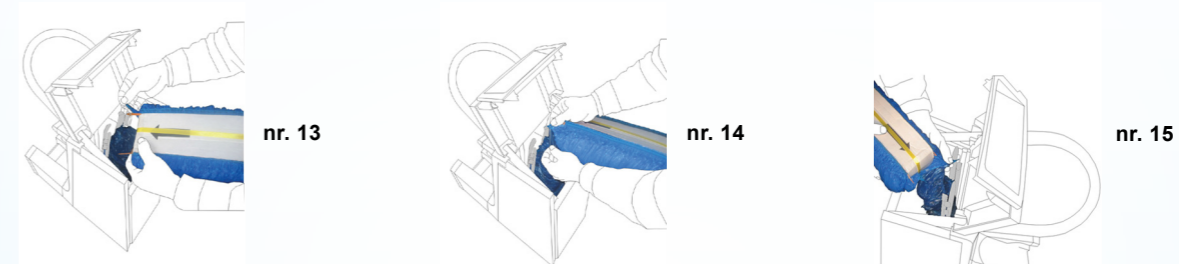

- 19) Gentag step 16 til 18 med det første venstre plastik vedhæng, fra det sidste bundt skoovertræk.
- 20) Gentag step 2 til 7 for det sidste bundt skoovertræk.
- 21) Luk låget og træk det første skoovertræk, under metalpladen, frem som vist på billede nr. 16.
- 22) Før den første overtrækssko langs slisken til den er på plads, som vist på billede nr. 17.
- 23) Dispenseren er nu klar til brug, som vist på billede nr. 18.

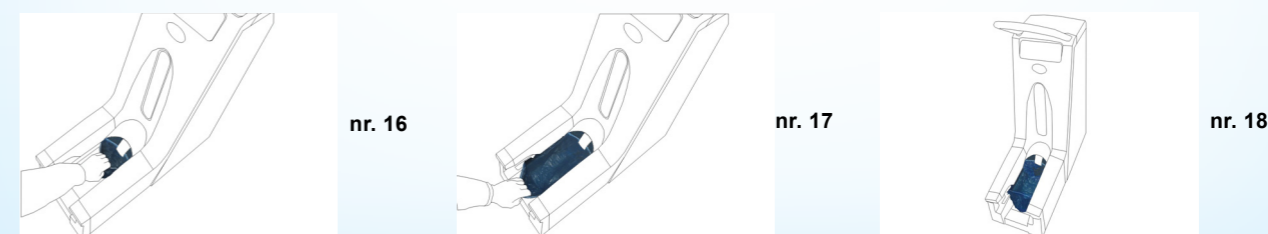

Oftest forekomne problemer:

Problem I:

Et eller begge plasticvedhæng er ikke i slisken, som set på billede nr. 19.

Årsag:

Under opfyldning af dispenseren er et eller flere plasticvedhæng ikke blevet ført ordentlig ned i slisken.

Løsning:

Vær opmærksom på, at alle plasticvedhæng er ført ned i slisken, som vist på billede nr. 20. Hvis dette ikke er tilfældet kan der presses ned på de to låse, der er på hver sliske, for at løsne disse så overtræksskoene kan tages ud. Herefter kan de overtrækssko, hvis plasticvedhæng ikke er i slisken, føres i denne.

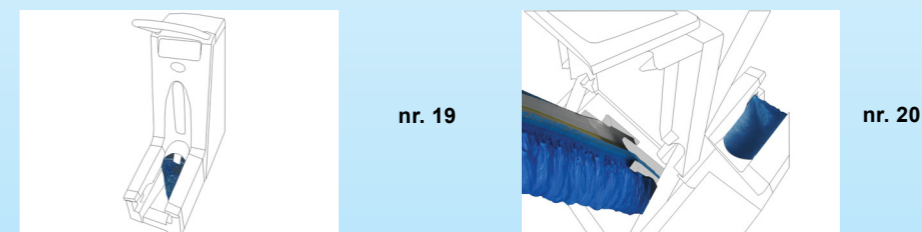

Problem II:

Skoen er kun blevet omtrukket af halvdelen af overtræksskoen, som vist på billede nr. 21.

Årsag:

Da brugeren af dispenseren trak sin sko igennem overtræksskoen, er forenden af skoen blevet løftet for højt, således det kun er den bagerste del af skoen der er i overtræksskoen, som vist på billede nr. 22.

Løsning:

Sørg for at hele skoen trædes ned i overtræksskoen og at bevægelsen ind mod brugeren er vandret, som vist på billede nr. 23.

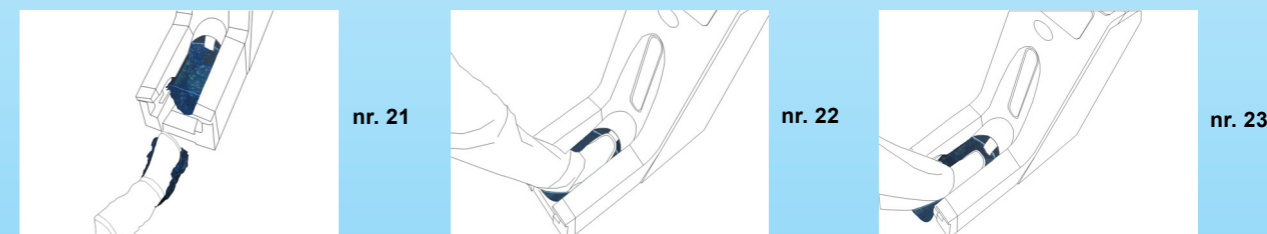

Hvordan dispenseren til overtrækssko skal bruges:

- 1) Før foden, med hælen først, ind i skoovertrækket, som vist på billede nr. 24.
- 2) Træk foden vandret tilbage, som vist på billede nr. 25.
- 3) Fortsæt bevægelsen indtil plastikvedhængene har forladt slisken og den næste overtrækssko er klar, som vist på billede nr. 26.

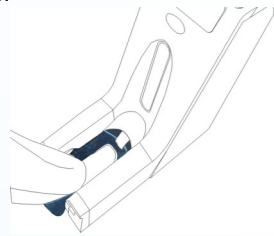

nr. 24

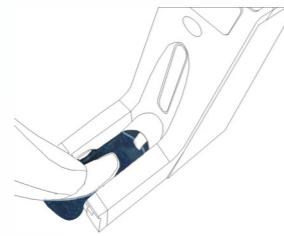

nr. 25

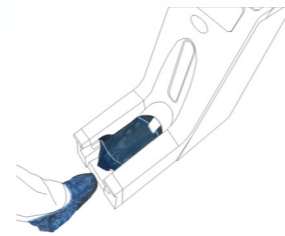

nr. 26

Vigtig information:

- 1) Under opfyldning af overtrækssko, vær da opmærksom på, at alle plastikvedhæng er inde i slisken, som vist på billede nr. 27.
- 2) Under brug af dispenser, skal skoen føres helt ned i overtræksskoen med hælen først, som vist på billede nr. 28 og derefter føres tilbage mod kroppen i en vandret bevægelse. Løft ikke den forreste del af foden for højt, således hele foden ikke er nede i overtræksskoen, som vist på billede nr. 29.

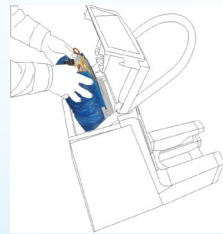

nr. 27

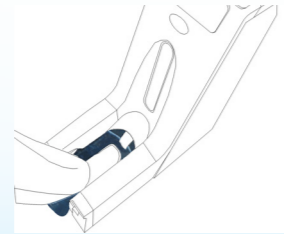

nr. 28

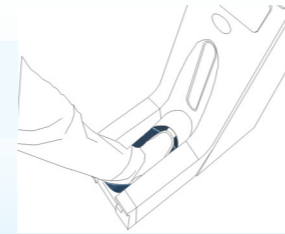

nr. 29

Montering af hjul:

- 1) Monter hvert hjul med fire skruer, som vist på billede nr. 30 og nr. 31.



nr. 30

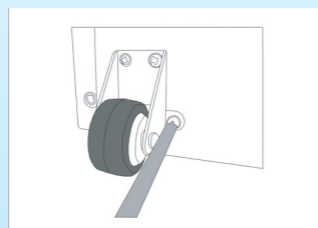

nr. 31

Mål og specifikationer:

Dispenser: 74 x 32 x 90 cm
Pakkens mål: 80 x 38 x 80 cm
Pakkens nettovægt: 21 kg
Pakkens bruttovægt: 24 kg

Pakkens indhold:

Dispenser til overtrækssko: 1 stk.
Håndtag: 1 stk.
Skruer: 4 stk.
Brugermanual: 1 stk.

Såfremt der er spørgsmål omhandlende SEPA 200, kan der altid rettes henvendelse til:

SEPA

Mail: info@sepa.dk
Tlf.: 4241 7454 / 4241 7455

For instruktionsvideoer se www.sepa.dk.
Cvr: 33652615



- Providing a clean environment

BRUGERVEJLEDNING - SEPA 200

Dispenser til påføring af overtrækssko

For instruktionsvideoer se www.sepa.dk